YENİ

MACERA

HAFTALIK RESİMLİ MECMUA

AFRİKALI AŞİ

Nº 20

50 KURUŞ

DAĞ KURTLARI

OSKAR VALDİ ADIMLARINI SIKLAŞTIRIYOR.
İŞTE SİZE YETİŞEBİLDİM!
GERİ KALMAMIYA ÇALIŞ!..
BU SIRADA BİRDEN TÜFEK SESLERİ DUYULUYOR VE.....
GÜMRÜKÇÜLER!..
TAM DA YOLUN SONU İDİ....
OSKAR HER KESTEN ÇOK ŞAŞIRMIŞTIR..
NE OLUYOR KUZUM?.. GÜMRÜKÇÜLERDEN KAÇILIRMI?..
KAÇAKÇILAR KAÇARLAR DELİKANLI!..
NASIL? YANİ SİZLER KAÇAKÇISINIZ ÖYLEMİ?
YENİ Mİ FARKINA VARIYORSUN?
ORTALIK İYİCE KARIŞMIŞTIR... DURMADAN EMİR YAĞIYOR...
MALLARI ATIN! HER KES CANINI KURTARSIN!..
DURMAYIN! KAÇIN!...
1/2

ADAMLARIN HEPSİ ÇİL YAVRUSU GİBİ DAĞILMIŞTIR...
NERDEN DÜŞTÜM BUNLARIN İÇİNE ?..
KAÇMAKTAN BAŞKA ÇARE YOK!..
OSKAR DA TIPKI DİĞERLERİ GİBİ BAŞININ ÇARESİNE BAKIYOR...
BİR DE YAKALANIRSAM YANDIM!..
BİRAZ ÖTEDE DURUP DİNLENİYOR...
ÇOK ŞÜKÜR! BUNU ATLATTIM SAYILIR....
VE TEKRAR YOLA KOYULUYOR..
FRANSIZ HUDUDU YAKINMIŞ...
LAKİN HALA BİR HUDUT İŞARETİNE RASTLAMIYOR...
BURADA SABAHI BEKLEMEK DAHA DOĞRU OLACAK....

BU DÖVÜŞÜ SEYREDEN CİMİ, EDD'İN DAYAK YEDİĞİNİ GÖRÜNCE DERHAL TABANCALARINA SARILIR..
KİT KOVBOY
DİKKAT, KİT! CİMİ ATEŞ EDECEK..
SİLAHINI BIRAKMAZSAN KAN ÇIKACAK CİMİ..
ONU BIRAK DEDİM.
BANA KARŞI KOYAMAZSIN PORTER!
BUNU YİYİNCE DEĞİŞİRSİN.

TAYININ AZ GELDİ GALİBA EDD? USLU DURURSAN YAPTIKLARINI UNUTURUM.
İŞİNE GELMEDİYSE VİNBRUK ŞERİFİ SENİNLE UĞRAŞIR.
ONU ADAMAKILLI BAĞLAYIN. BAŞKA ÇAREMİZ KALMADI.
ŞİMDİ GELİRİM KİT..
KARAAYAKLAR! BU SEFERDE ŞU TEPEDELER!
BU SIRADA YERLİLERDE HÜCUM EDECEKLERDİ..

KISA BİR AN İKİ HAYDUTLA MEŞGUL OLUNAMAZ..
YERLİLER! NE YAPACAĞIZ?
BU DAHA İYİ OLDU.
BU SEFER İŞİMİZİ BİTİRMEĞE KARAR VERMİŞ OLACAKLAR.
KENDİNİZİ KORUYUN!
VİNBRUK'A YAKINIZ. BİR DAHA DEFEDERSEK BUNLARI TAMAMDIR ARTIK.
OLDUKÇA ÇETİN GEÇECEK!
GÖRÜNMEYİN SALLİ!
ATEŞİ HAFİFLETMEYİN SONRA BİZİ VURURLAR.
BU ESNADA EDD VE CİMİ KAÇMAĞA HAZIRLANIYORLARDI..
TAM ALTINLARI GÖTÜRECEK ZAMAN.
6

KIZILDERİLİLER ATEŞ HATTI-
NI ZORLUYORLARDI..
BÖYLE İNATÇI HERİFLER GÖR-MEDİM.
ONLARA İYİ BİR DERS VER-MELİYİZ KİT..
KAMPI TERKEDİYORLAR! HEY KİT! ARKANA BAK!
KUSURA BAKMA! BİR KAÇ DİŞİNİ SÖKE-CEĞİM

AZ SONRA KIZILDERİLİLER KAYBOLDULAR..
HEY KİT! KAVGA ESNASINDA CİMİ VE EDD, ALTINLARLA BERABER KAÇMIŞLAR..
BEN ONLARI TAKİP EDERİM. PORTER, SEN DE SALLİ'YE GÖZ KULAK OL!
ŞANA İTİMADIM VAR.
KARLARDA İZLER DE GÜZEL BELLİ OLUYOR..
İŞTE İLERDELER! BİZİ HERHALDE HAKLANDI SANIYORLAR.
ARKASI VAR
8

LUİZ YAVAŞ YAVAŞ ONU TAKİBETTİ, FAKAT EL FUEGO ÖBÜR TARAFA ATLAYARAK BEKLEDİ...
TAM KÜÇÜK GAŞO ONA YETİŞECEĞİ VAKİT TEKRAR KAÇARAK BİRAZ DAHA UZAKLAŞTI ...
KENDİSİNİ TAKİP ETMEMİ İSTİYOR.
MEÇHUL VADİ
YARALI OLDUĞU İÇİN "EL FUEGO"YA BİNMESİNE İMKÂN OLMIYAN LUİZ, DERHAL AHIRA KOŞARAK "EL DİABLO" YU EĞERLEDİ VE BİR HEYBE YİYECEKLE TÜFEĞİNİ OMUZLADI ...
VE DERHAL YOLA KOYULARAK DÖRTNALA GİDEN "EL FUEGO" YA YETİŞTİ ...
TEKRAR DAĞLAR ARASINDAKİ GİZLİ VADİYE YOLLANDILAR ...
EL FUEGO, YARALARINA RAĞMEN KURŞUN GİBİ GİDİYORDU ...
NİHAYET BİR NOKTAYA GELİNCE DURDU VE LUİZ O ZAMAN KENDİSİNİ BURAYA NİÇİN GETİRDİĞİNİ ANLAYABİLDİ ...
9

İLERDEKİ BİR KAYANIN KOVUĞUNDA BİR KISRAK YAVRUSUNU KORUMAK İÇİN BİR ÇİFT KAPLANLA MÜCADELE ETMEK ZORUNDA KALMIŞ.
...FAKAT AMANSIZ BİR MÜCADELEDEN SONRA TAKATSIZ DÜŞMÜŞTÜ ...
KAPLANLAR DA O SIRADA MÜSAİT ZA-
- MANI KOLLUYORLARDI..
YARALI AYGIR TİTRE- YEREK LUİZ'E BAKTI.
ÇOCUK DERHAL KARA- BİNASINI ALARAK:
YÜKSEKCE BİR KAYANIN ÜZERİNE TIRMANDI ...
10

KAPLANLARDAN BİRİNİ DİKKATLE NİŞANLADI
FAKAT İKİNCİ KAPLAN HAFİF BİR SIÇRAYIŞLA
KAYANIN ÜSTÜNE ÇIKARAK KÜÇÜK GAŞONUN ARKASINA GELDİ ...
LUİZ SESİ DUYUNCA DÖNDÜ, ATEŞ ETTİ .. HAYVAN KANLAR
İÇİNDE YERE DÜŞTÜ ...
ÖBÜRÜ ŞAŞKIN BİR HALDE UZAKLARA KAÇTI..
KAPLAN İYİCE UZAKLAŞINCA "EL FUEGO" DA UZUN UZUN KİŞNEDİ ..
BİTKİN BİR HALDE OLAN KISRAK KULAKLARINI DİKTİ VE YAVRUSUYLA BİRLİKTE "EL FUEGO"YA DOĞRU KOŞTU.
KISRAK HARİKULÂDE GÜZEL BİR HAYVANDI..
EL FUEGO, EŞİNİ ÇOK GÜZEL SEÇMİŞSİN !..
GÜNEŞ BATMAK ÜZERE İKEN LUİZ, EL FUEGO VE KISRAKLA YAVRUSU, ÇİFTLİĞE DÖNDÜLER ...
11

"ROSAVİD GÖZLERİNE İNANAMIYORDU:
-BABA, ÇABUK GEL!..
ÇİFTLİK SAHİBİ KOŞARAK GELDİ:
-ÇOK ŞÜKÜR, LUİZ NİHAYET İSTEDİĞİNE KAVUŞTU ...
HABER ÇİFLİĞE YAYILINCA BÜTÜN GAŞOLAR ETRAFINA TOPLANDILAR ...
LUİZ BAŞINDAN GEÇENLERİ ANLATTI:
-ARTIK "EL FUEGO"NUN BİR DAHA KAÇMASINA RAZI OLAMAM...
OĞLUM, ŞANSIN VARMIŞ ATINA KAVUŞTUN FAKAT HAYVAN ÇOK FENA YARALI!..
ZARARI YOK ARTIK BURADA KALACAK ... ONU TEDAVİ EDERİM BEN.
YE BU HARİKA DA ONUN YERİNİ TUTACAK!
EVET, ONU EL FUEGO'DAN DAHA YAMAN BİR AT OLARAK YETİŞECEĞİNİ TAHMİN EDİYORUM. İSMİNİ NE KOYUYORSUN?
12

ADINI "EL REY" KOYACAĞIM. ANNESİNİNKİNİ DE "VİCTORİA"...
İYİ... ŞU HALDE, BU GÜZEL VE CİNS AİLEYİ ADAMAKILLI YETİŞTİRECEKSİN LUİZ...
BEN DE SENİNLEYİM LUİZ.. SANA YARDIM EDECEĞİM..
LUİZ, EL FUEGO' NUN TAYINI ADAMAKILLI GÖZDEN GEÇİRDİ ...
GÖZLERİ PARLIYORDU... GÜZEL GÜNLER YENİDEN BAŞLIYACAKTI... EL REY'İN YETİŞTİRİLMESİ VE TERBİYESİ DE BABASININKİ GİBİ MERAKLI VE ZEVKLİ OLACAKTI ...
ROSARİO ONA BAYILIYORDU
— GÖRECEKSİN LUİZ,
EL FUEGODAN DAHA YAMAN VE GÜZEL OLACAK...
O GECE LUİZ RAHAT VE MES'UT UYUDU...
ERTESİ SABAH GENÇ DELİKANLI İÇİN HEYECAN VE SEVİNÇ DOLU BİR GÜN BAŞLIYORDU...

AYLAR GEÇTİ VE KÜÇÜK TAY YAVAŞ YAVAŞ BÜYÜDÜ, SERPİLDİ...
BİRGÜN LUİZ ARTIK ALIŞTIRMA VE TERBİYE ZAMANIN GELDİĞİNE KARAR VERDİ...
VE EL REY'İ GAŞOLARIN MERAKLI BAKIŞLARI ALTINDA MANEJ YERİNE GÖTÜRDÜ...
BU BİRİNCİ DENEMEDE ROSARIO DA HAZIR BULUNUYORDU...
EL REY BABASINDAN DAHA HUYSUZ VE AKSİ GÖRÜNÜYORDU...
VE SAHİBİNİ KOLAYLIKLA BİR ÇOK DEFALAR YERE DÜŞÜRDÜ...
14

EL FUEGO MERAKLA YAVRUSUNUN YAPTIKLARINI SEYREDİYORDU.
NİHAYET GENÇ HAYVAN BİNİCİSİNİ TANIMAĞA VE ONA İTAAT ETMEĞE MECBUR OLDU ...
VE YAVAŞ YAVAŞ LUİZ'İN KUMANDALARINA BOYUN EĞMEĞE BAŞLADI...
BİR SABAH ÇİFTLİK SAHİBİ LUİZ'İ ÇAĞIRDI ..
DİNLE OĞLUM. YARIN DİEGO İLE SAN-CARLOS PANAYIRINA GİDECEKSİN ...
ŞAFAKLA BERABER YOLA ÇIKACAKSINIZ ... ROSARİO DA SENİNLE BERABER GELECEK...
ERTESİ GÜN ÇİFTLİĞİN EN İYİ CİNS HAYVANLARI SAN CARLOS PANAYIRINA DOĞRU YOLA KOYULMUŞLARDI...

BABAM BANA "SAN CARLOS'A GİTMEK İÇİN İLK DEFA İZİN VERİYOR
KERVANIN ŞEFİ DİEGO LUİZE YAKLAŞIYOR :
– DİKKAT ET KÜÇÜK , HAYVANLAR HUYSUZLAŞMAYA BAŞLADILAR ...
İKİ GENÇ ARKADAŞ ŞAKALAŞARAK , EĞLENEREK ATLARI TAKİP EDİYORLARDI ... BU ONLAR İÇİN GÜZEL VE TATLI BİR GEZİNTİ OLACAKTI ...
FAKAT SÜRÜYÜ İDARE ETMEK ZANNEDİLDİĞİ KADAR KOLAY DEĞİLDİ..
ZİRA BU YÜRÜYÜŞ EL REY 'İN İLK UZUN SEYAHATİ OLDUĞUNDAN LUİZ ONU ZORLUKLA ZAPTEDİYORDU ...
SAKİN OL OĞLUM ...
ARKASI VAR.
16

ONLARI DURDURMALIYIM..
Yürüyen MUMYA
DİKKAT ET!.
BÖYLELERİNE ACIMAK DOĞRU DEĞİL..
HİNTLİ VURULUYOR.. SİLAHI DÜŞÜYOR..

TEKRAR KOŞMAYA BAŞLIYORLAR...
BURADAN KURTULMALIYIZ...
ATEŞ ETMEYİN! CANLI İSTİYORUM ONLARI..
ÖLDÜRÜLMEK TEHLİKESİ DE YOK...
SLİM NE TARAFA KAÇACAĞINI ŞAŞIRMIŞTIR...
SEN KOŞ.. BUNLARI BANA BIRAK!
YA BEN! YA SIZ..!
AL BAKALIM..
18

TAM BU ARALIK DELİKANLI KARŞIDA ASANSÖRE BENZER BİR ŞEY GÖRÜYOR..
ŞU ASANSÖRE BİNERSEK OLDUKÇA VAKİT KAZANACAĞIMIZ MUHAKKAK!..
ASANSÖR SÜRATLE YÜKSELMEKTEDİR...
YUKARIDA NÖBETÇİLER VARDIR HER HALDE.. NEYSE GÖRECEĞİZ!..
ASANSÖR DURUNCA..
KİMSİN SEN?
BU DA SENİN KISMETİNMİŞ..
VE HEMEN...
ASANSÖRÜ KİMSE KULLANAMAZ ARTIK...
SLİM TEHLİKENİN BÜYÜK KISMINI ATLATTIĞINI ZANNETMEKTEDİR...
SONRA..
İŞTE BAHÇE! BİRİ VAR ORADA...

NÖBETÇİ OLACAKLARDAN HABERSİZDİR..
BU TARAFA BAKMAZMISINIZ ?..
.. ADAM YÜZÜNÜ DÖNÜNCE BİRDEN...
AH!
ASIRLARDAN SONRA BİR BİRİMİZE KAVUŞTUK!..
HAKLISIN, AMNERİS! KAVUŞTUK ARTIK!.
KAPIYI AÇIP USULCA DIŞARI ÇIKIYORLAR....
İLERDE BİR OTOMOBİL DURMAKTADIR...
İYİ BİR TESADÜF!..
20

SLİM İLK İŞ OLARAK KOMSERİ DURUMDAN HABERDAR EDİYOR..
VİLLA TAMAMEN ÇEVRİLDİ!..
BU SEFER KAÇAMIYACAKLAR!
MUHASARA ALTINDASINIZ TESLİM OLUNUZ!
FAKAT DOKTOR ÖLÜMÜ TERCİH ETMEKTEDİR...
BENİ DİRİ YAKALAYAMIYACAKLAR!..
ANİDEN, DOKTORUN EMRİYLE DUVARDAKİ BİR KOLU ÇEKİYOR VE KOCA BİNA....
SON
TOPRAĞI BOL OLSUN!..
DELİ, FAKAT BÜYÜK BİR ADAMDI..

BEN İSE YÜZBAŞI LİVİNGSTONU BEKLİYORDUM..
SİZ ÖNCE VALİNİN YAZISINI OKUYUN!.
SAÇMALAMAYIN!
LİVİNGSTON İÇKİYİ BİRAZ FAZLA KAÇIRMIŞ DA GELEMEDİ...
HALBUKİ O AĞZINA İÇKİNİN DAMLASINI KOYMAZ!
BEN DE BİR KADEHLE SARHOŞ OLMASINA ŞAŞMIŞTIM..
CELİK BİLEK
BU SIRADA RODİ DE TOM'UN EVİNE GELDİ..
BU DA KİM? TOM'UN EVİNE GELİYOR!
ONU BİR DAHA ELİME GEÇİRMİYE GÖREYİM!..
SİLAHLAR YERLİLERE GİTMEK ÜZERE YARIN SABAH GEMİYE YÜKLENECEK!.
İSTEDİĞİMİ SÖYLEDİ...

SİLAHLARLA YERİNE KADAR SİZ GİDECEKSİNİZ!.
EMREDERSİNİZ!.
İÇERİ GİREBİLİRMİYİM?
GEL OLEG!
ŞİMDİ BENİ TANIYACAK MAHVOLDUM!..
ÇELİK BİLEKTİ.. ONA MANİ OLAMADIM!
DEMEK YİNE İŞİME BURNUNU SOKTU HA.?...
HER KESE HABER VER VE ONU MUHAKKAK YAKALAT!
PEKİ PATRON! İYİ GECELER YÜZ BAŞI!..
İYİ GECELER!
FAKAT BU SESİ TANIDIM BEN!..
ÇELİK BİLEĞİN SESİ BU!..

NE VAR OLEG?.. NEDEN GELDİN BİR DAHA ?..
BU ADAM ÇELİK BLEĞİN TA KENDİSİDİR..
AL BİR TANE DE BUNDAN BAKALIM!..
BU SEFER GÖRECEKSİN BLEK!..
SEN BENLEN FAZLA UĞRAŞTIN!..
AL BAKALIM!..
BİZİ İSTEMİŞSİNİZ EFENDİM!..
ŞU ADAMI YAKALAYIN!..
BU BİRAZ GÜÇ OLACAK FAKAT!..

İN BAKAYIM OMU-
ZUMDAN!
BU BLEK'İN
SONUDUR!.
FAKAT BLEK KORUNMASINI Bİ-
LİYOR..
VAY
CANINA!...
ZIP

YORULMIYA BAŞLADIM!.
AL BAKALIM, BLEK!..
BLEKİ MERAK ETMİYE BAŞLADIM ARTIK!.
GİRİP İÇERİYE BİR BAKALIM!..
KİMSECİKLER YOK ORTALIKLARDA!..
ŞU PERDENİN ARALIĞINDAN BAKAYIM!..
SIMSIKI BAĞLAYIP HEMEN HESABINI GÖRÜVERİN BİTSİN ARTIK!..

BU SIRADA TOM'UN ADAMI!..
BURADAN NASIL GEÇEBİLİRİM ACABA?..
AKLIMA BİR ŞEY GELDİ. ŞU BİLYEYİ ATAYIM YERE!..
?
AL BAKALIM!..
TAK!
EYVAH! NE YAPMALI ŞİMDİ?..
BURADA İŞİN NE SENİN KÜÇÜK FARE?
İŞTE BU, DA OLDU!..
BİRAZ SONRA MAHZEN SU İLE DOLACAK.. ÇELİK BLEK DOSTUMUZ DA BALIK OLACAK!
ŞİMDİ GÖRECEKSİN SEN FARE!..

KİM KİME GÜNÜNÜ GÖSTERİRMİŞ BAKALIM!..
PAT!
ŞİMDİ BLEĞİ BULMALIYIM!..
BU SIRADA SULAR HÜCUMA BAŞLADI..
VAY CANINA!. NE ALÇAK ADAMLAR..
MAHZENİN DENİZE GİDEN YOLUNU BULABİLSEM!
HALATLARI BİR ÇÖZEBİLSEM!.. ÖTESİ KOLAY!
İŞTE GEÇİT! VAKİT KAYBETMEMELİYİM!..
RODİ BLEK'İ BULMUŞTUR.
NASILSIN BLEK? SAĞSIN YA!

BENİ TAKİP ET! BEN YOLU BİLİYORUM!..
HAYATIMI KURTARDIN RODİ.
BİZ VATANPERVERİZ! BİR KOLAYINI BULURUZ...
AZ SONRA...
BANA ELBİSELERİMİ VERİN ARTIK ÇABUK!
SİLAHLARIN YERİNİ ÖĞRENEBİLDİN Mİ?..
EVET! YARIN GEMİYE YÜKLENİYORLAR! ŞİMDİ BİR PLANIM VAR.. DİNLEYİN BAKIN!..
BİR PARÇA BEKLEMEMİZ İCAB EDECEK!.
ORMANDA UYURUZ ARTIK!.
BU SIRADA BİR YELKENLİ NEHRE AÇILDI...
29

YİNE ELİMİZDEN KAÇIRDIK! ŞEYTANMIDIR NEDİR?..
BENİ İYİ DİNLEYİN! NE BAHASINA OLURSA OLSUN NEHRİ SAĞ SALİM GEÇMELİSİNİZ...
ARTIK İŞ ZAMANI GELDİ ÇOCUKLAR!..
AAH! NE GÜZEL DE UYUYORDUK...
PLANIN NEDİR BLEK?
NEHRİN KAYA GEÇİDİ KISMINDAN ONLARA HÜCUM EDECEĞİZ...
BAKIN HELE!
BİR YELKENLİ AKINTIYA KARŞI GİDİYOR!..
YELKENLİNİN BURADAN GEÇMESİNİ BEKLİYECEĞİZ ŞİMDİ ÇOCUKLAR!..

DURUN BİR SANİYE ÇOCUKLAR!..
OK YAĞMURU BAŞLAMIŞTIR...
TUU! ŞAPKACIĞIMI DELDİLER!..
İŞTE DÜŞMANLARIMIZ!
ŞAPKAMIN İNTİKAMINI ALACAĞIM!
SİZ KAÇIN! BEN ONLARI OYALARIM!..
ÇABUK OLUN!..
ARTIK EMNİYETTEYİZ BLEK!..
DİKKAT EDİN! BLEK'İ VURMAYALIM...

FAKAT BİLEK'İN DURUMU TEHLİKELİYDİ...
ALÇAK BEYAZ!
NE AKSİLİK!
OH!
VAY CANINA!
FAKAT BLEK KALASA SARILIVERDİ...
BLEKİ KORUYALIM, ÇOCUKLAR!...
ARKASI VAR

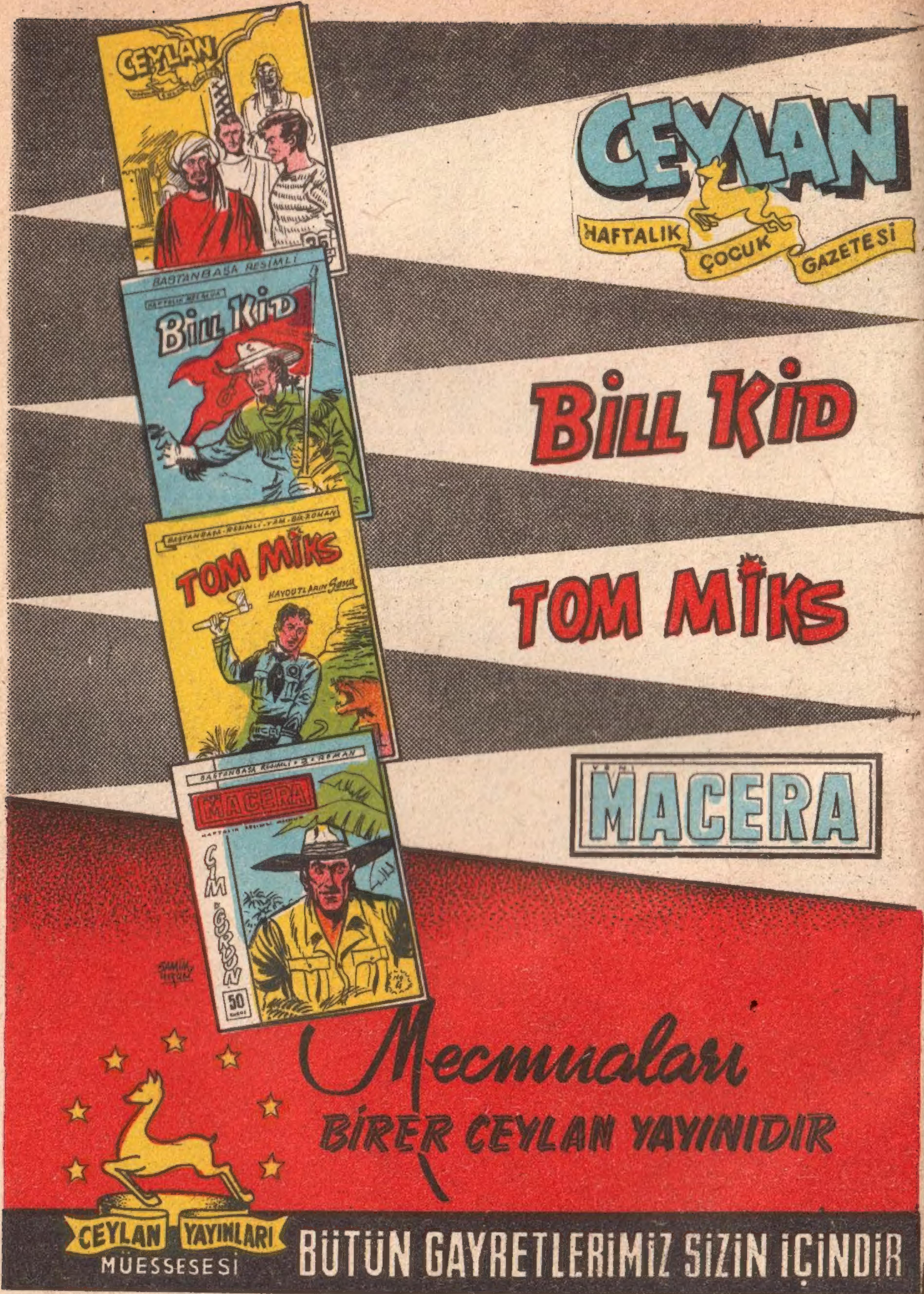

CEYLAN
HAFTALIK ÇOCUK GAZETESİ
BİLL KİD
TOM MİKS
MACERA
Mecmuaları
BİRER CEYLAN YAYINIDIR
CEYLAN YAYINLARI
MÜESSESESİ
BÜTÜN GAYRETLERİMİZ SİZİN İÇİNDİR